



**CASA  
PREFABX  
SPD 39 M<sup>2</sup>**



**NUEVO CONCEPTO DE MOBILE HOME DE ALTA CALIDAD Y FÁCIL TRANSPORTE**





Gracias a su sistema de plegado, se transporta con facilidad hasta cualquier destino, sin necesidad de transporte especial y se despliega en tan solo 8 horas de trabajo



Construida según el estándar alemán Passivhaus, con paredes internas y externas de hasta 12 cm. de grosor y aislamiento térmico y acústico de hasta 8 cm.

Gran amplitud de estancias, con mejor distribución que las mobile home tradicionales y espacio útil de 40 m<sup>2</sup> :

- Salón con cocina abierta de 21 m<sup>2</sup>
- Baño completo con ducha de 3 m<sup>2</sup>
- Habitación principal de 9 m<sup>2</sup>
- Habitación secundaria de 7 m<sup>2</sup>

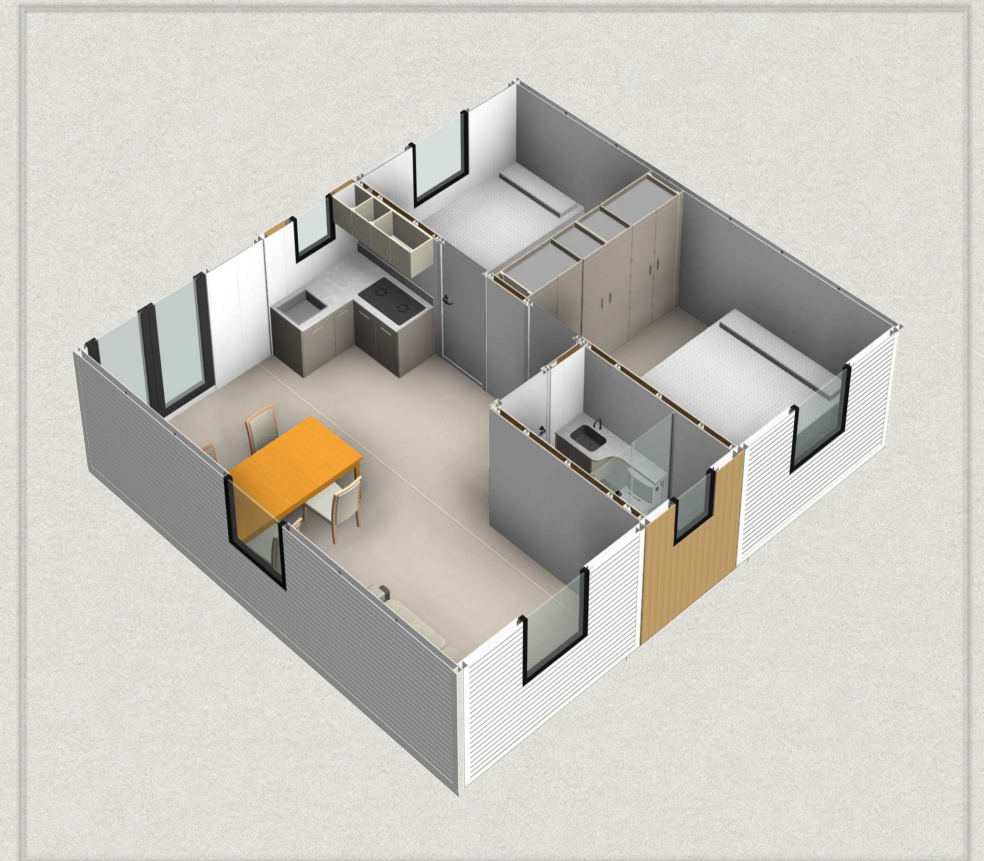



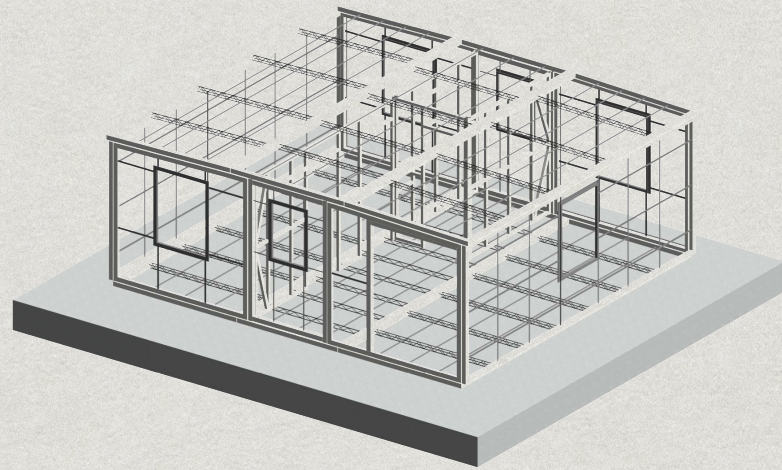

**Estructura de acero Q235 y espesor de pared de 2,5 mm en tubo galvanizado**

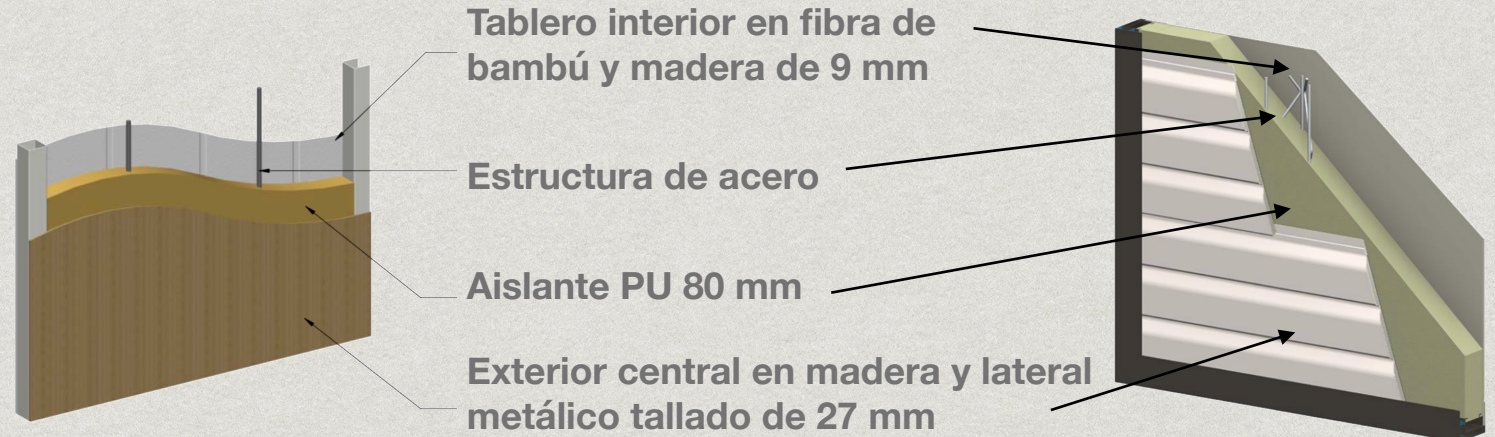

**Paredes exteriores (central y laterales) de 12 cm.**



**Puertas y ventanas en aluminio, con rotura de puente térmico y doble cristal 5+9+5**



**Paredes interiores de 10 cm.**

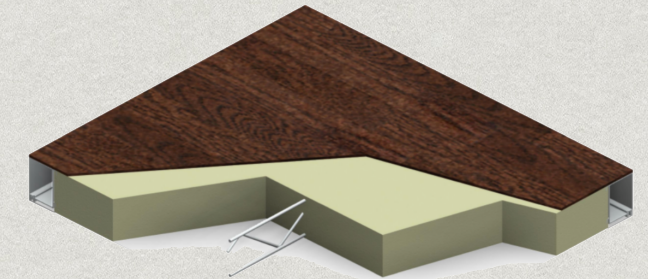

1. Lámina de acero exterior de 0,5 mm + recubrimiento PE
2. Estructura de acero rellena con 80 mm de aislante PU
3. Terminación: Suelo de PVC imitación madera de 8 mm y Techo en fibra de bambú y madera de 9mm

**Suelo y Techo aislantes de 10 cm.**





## Fabricación industrializada que incluye:

- Cocina montada con muebles bajos, fregadero y vitrocerámica
- Baño completo, con termo eléctrico, calentador de aire y mampara en la ducha
- Instalación eléctrica, luces encastradas, enchufes y fontanería

## OPCIONES:

- Aire acondicionado
- Paneles solares
- Mosquiteras en ventanas
- Formato reducido de 26 m<sup>2</sup>

**MÁS INFORMACIÓN EN NUESTRA WEB:**

**[WWW.PREFABX.ES](http://WWW.PREFABX.ES)**

**P.V.P. OFICIAL DE ~~39.990€~~ (CONSULTA LA OFERTA ESPECIAL DE LANZAMIENTO EN TU DISTRIBUIDOR MÁS CERCANO)**





**Rápida instalación**  
8 horas de trabajo



**Resistencia a la nieve**  
1,0 kN/m<sup>2</sup>



**Aislamiento acústico**  
≥ 60db



**Resistencia al fuego**  
Grado 3 (0,5 horas)



**Resistencia al viento**  
200 km/h (Nivel 16)

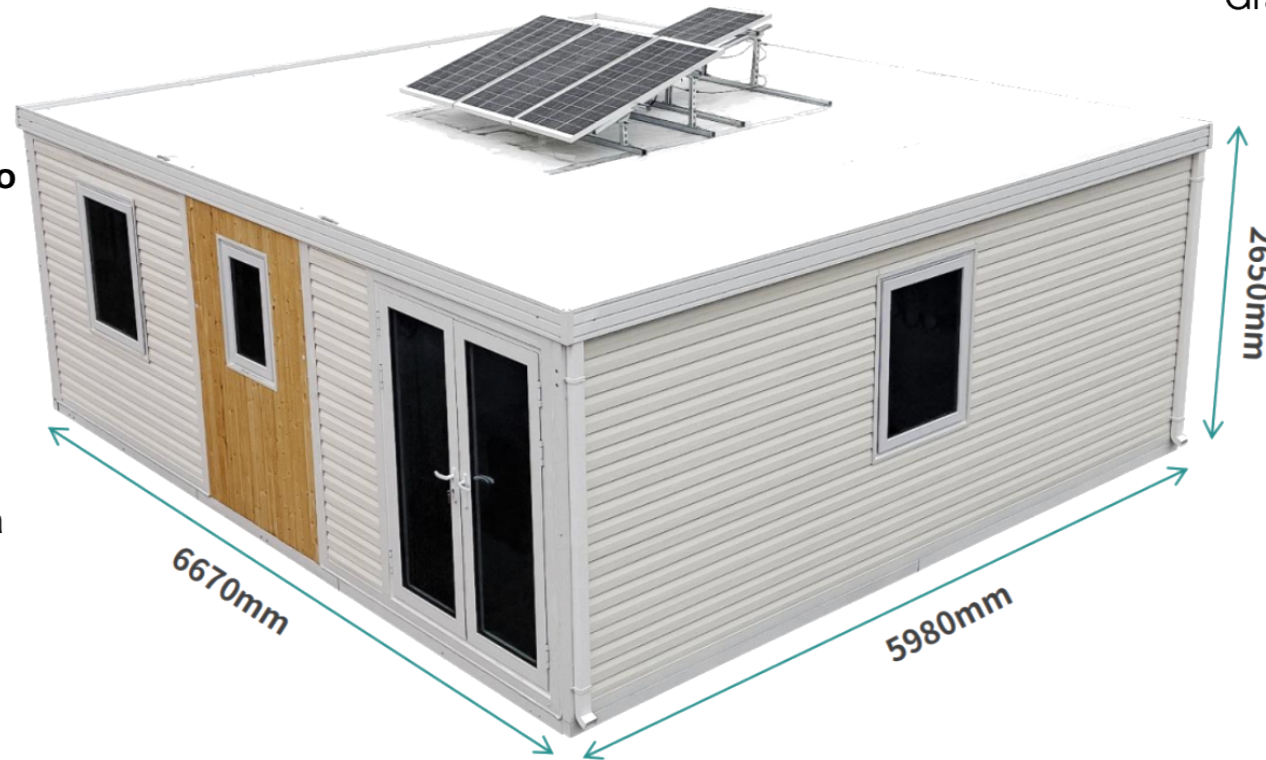

**Tratamiento Anticorrosión**



**Larga vida útil**  
Más de 50 años



**Resistencia sísmica**  
Nivel 2 (9 grados)

R-Value: 2,95 K.m / W